

Rozleťse Brno - statistiky za rok 2013 --- INTERNÍ, POUZE PRO ČLENY, NEŠÍŘTE MIMO TENTO OKRUH LIDÍ!

v1.1 prohoz.nákupy a prodeje

username	broker	usernamestav	účetů 3	počet směr.	od	prodeje-poče	prodeje-obje	nákupy-počet	nákupy-obje	Pozn.
jirivainer	PETA_K	-5259	5,28	3	1180	1	10			
pusisinka	Patka	-4379	4,40	0	0	4	4379			
Lenulka	Patka	-4295	4,32	1	300	9	4595			
Zpievanka	chaispas120	-4097	4,12	18	2992	35	7089			
Preman	vivasilvie	-3995	4,01	2	1030	2	3220			
shb23	vsab	-3658	3,68	0	0	4	375			
gao_1		-3511	3,53	17	2955	17	5705			
erasMacek	vivasilvie	-2854	2,87	11	1562	35	6372			
Milanek	chaispas120	-2800	2,81	0	0	0	0			!!!
Patka		-2771	2,78	43	2693	25	2522			
Agika	vsab	-1907	1,92	36	7430	46	7035			
Terka	PETA_K	-1800	1,81	83	13902	103	13768			
vivasilvie	Terka	-1748	1,76	33	4508	54	6367			
Lala	Terka	-1566	1,57	24	2488	24	3204			
Veronica	vivasilvie	-1428	1,43	0	0	3	240			
doslunce	vivasilvie	-1420	1,43	3	780	1	100			
bedrunka	chaispas120	-1340	1,35	1	20	0	0			
michalcaganek	Terka	-1115	1,12	10	1060	13	2175			
Marc	vivasilvie	-1108	1,11	5	1020	4	1538			
Sasa	vivasilvie	-584	0,59	1	80	0	0			
Kojot	Terka	-565	0,57	0	0	1	400			
Musilovi	Terka	-555	0,56	1	60	3	615			
danielgrmela	chaispas120	-551	0,55	0	0	3	551			
Radka	Terka	-522	0,52	5	745	6	756			
hanulda	vivasilvie	-522	0,52	3	350	8	930			
Dalikos	chaispas120	-508	0,51	8	2880	14	3388			
Zavetri	vivasilvie	-506	0,51	4	1160	2	1666			
Mira	chaispas120	-474	0,48	1	246	3	720			
Alenasvo	Agika	-435	0,44	0	0	0	0			
navisarak	brozkeff	-390	0,39	1	3000	1	110			
Hani	PETA_K	-288	0,29	1	100	0	0			
Barbucha	Terka	-258	0,26	6	1500	6	1570			
Michal	vsab	-255	0,26	7	1630	7	1485			
Petr	Terka	-230	0,23	1	600	2	460			
richard	chaispas120	-227	0,23	2	135	2	362			
Dasa	brozkeff	-220	0,22	0	0	0	0			mail-vyrovnat účet
Veronika	vivasilvie	-212	0,21	0	0	0	0			
juromitro	brozkeff	-143	0,14	2	227	4	370			
Martina	PETA_K	-140	0,14	2	510	2	400			
Troi	vivasilvie	-130	0,13	0	0	0	0			
Pepino	Terka	-125	0,13	0	0	0	0			
Petra	gao_1	-100	0,10	0	0	0	0			
jajka	Patka	-90	0,09	1	50	3	140			
Verka	Terka	-85	0,09	0	0	0	0			
Ekofarmalp	PETA_K	-80	0,08	1	300	0	0			
Kamila	vivasilvie	-65	0,07	4	975	2	460			
marketa	Patka	-60	0,06	0	0	2	60			
janusha	Terka	-45	0,05	1	1	2	46			
standa	PETA_K	-31	0,03	0	0	1	31			
fotokrisa	brozkeff	-30	0,03	0	0	0	0			přesun do odpadlíků
dokulipa	PETA_K	-7	0,01	6	591	7	598			
Pepa	vivasilvie	-4	0,00	18	3845	19	4370			
system	PETA_K	0	0,00	34	1185	2	75			
jardaandel	vivasilvie	0	0,00	0	0	2	255			
vstup		0	0,00	14	1300	81	3700			
Jana	vivasilvie	0	0,00	1	100	0	0			
Anamor	brozkeff	0	0,00	0	0	0	0			přesun do odpadlíků
haskybrno	Terka	0	0,00	0	0	0	0			
Ibrahim	vsab	0	0,00	0	0	0	0			
indianka	vivasilvie	0	0,00	0	0	0	0			
Ivos	Terka	0	0,00	0	0	0	0			
Janulka	chaispas120	0	0,00	0	0	0	0			
Magik_Ledvina	chaispas120	0	0,00	0	0	0	0			
mitchdritch	vivasilvie	0	0,00	0	0	0	0			
petkamari	HanaRej	0	0,00	0	0	0	0			
Tauterman	Spiker	0	0,00	0	0	0	0			
test3214		0	0,00	0	0	0	0			
ttest		0	0,00	0	0	0	0			
Vaclav	vsab	0	0,00	0	0	0	0			

XKatkah	vivasilvie	0	0,00	0	0	0	0
Xpepino_jose	Terka	0	0,00	0	0	0	0
Mufon	vsab	25	0,03	0	0	0	0
hochmanol	Terka	36	0,04	11	3176	8	3140
Pampeliska	vivasilvie	50	0,05	2	51	1	1
Didye	chaispas120	51	0,05	10	1030	11	1640
Bajaja		55	0,06	3	2030	14	1975
ejca	keya	70	0,07	2	70	0	0
Kvitek	Terka	72	0,07	2	275	0	0
bobas	vivasilvie	100	0,10	3	350	0	0
Maniska	vivasilvie	100	0,10	0	0	0	0
Kristyna	PETA_K	110	0,11	2	210	1	100
pavilek	keya	110	0,11	2	110	0	0
terere	vsab	138	0,14	0	0	0	0
Lenka	Agika	160	0,16	0	0	0	0
Spicoli	HanaRej	200	0,20	1	200	0	0
damnet	vivasilvie	210	0,21	2	500	0	0
Olik	HanaRej	270	0,27	3	200	1	30
KralovnaSedmeho	brozkeff	300	0,30	3	300	0	0
Zahara	Terka	325	0,33	3	920	4	595
Spiker	vivasilvie	332	0,33	20	1391	25	7630
etjelinkovi	vivasilvie	348	0,35	25	3833	17	3265
Hany	vsab	396	0,40	5	1150	5	1100
Anyka	vivasilvie	427	0,43	2	325	0	0
kaska	Terka	501	0,50	0	0	4	1104
keya		588	0,59	25	2491	24	4647
HanaRej		604	0,61	39	5712	34	5193
Joxi	chaispas120	670	0,67	3	770	2	100
ekras	HanaRej	847	0,85	9	2310	7	880
Kamil	Terka	900	0,90	0	0	0	0
Skalky	vivasilvie	904	0,91	32	2175	17	2236
lencza	vivasilvie	920	0,92	0	0	0	0
PETA_K	HanaRej	928	0,93	38	6046	31	6838
Deblin	vivasilvie	951	0,96	0	0	0	0
chaispas120	vivasilvie	1172	1,18	31	5646	32	3263
brozkeff	HanaRej	1230	1,24	10	1475	8	900
Sedlo	keya	1233	1,24	4	1634	4	401
vsab	gao_1	1267	1,27	9	3400	2	475
adelka	vivasilvie	1356	1,36	48	7675	34	6368
Hanyz	Terka	1825	1,83	27	7990	36	6065
lundinite	brozkeff	1914	1,92	4	2340	3	426
Hela	Agika	2251	2,26	31	4030	17	3315
czertice	Terka	2978	2,99	28	9574	16	6596
Lena	vivasilvie	2979	2,99	57	9549	47	8666
Papas	Terka	3561	3,58	6	5030	9	3888
Moksha	vivasilvie	3625	3,64	3	3425	0	0
Houmer76	PETA_K	3824	3,84	11	5090	9	1160
cechovi	Terka	3880	3,90	32	9173	25	5293
Gardenman	chaispas120	4112	4,13	19	6600	8	2488
Vojina	vsab	4502	4,52	143	22222	102	21948
Bianco	chaispas120	6520	6,55	0	0	2	2240

Rozletěse BRNO některé statistiky - rok 2013

členů a brokerů

120	z toho
	s nenulovým stavem účtu na konci roku
101	se záporným stavem účtu na konci roku
52	s kladným stavem účtu na konci roku
49	

Statistiky převzaté z Cyclosu

TRENDY

Trendy v počtu členů

	2012	2013	Růst
Počet členů	114	150	32%
Počet nových členů	38	39	3%
Počet zmizelých členů	3	31	933%

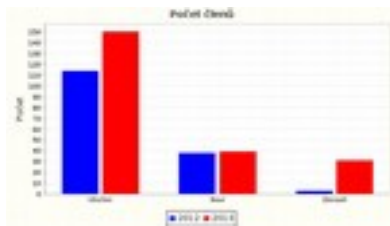

Trendy v hrubém produktu (= součet částek transakcí)

	2012(brk)	2013(brk)	Růst
Členské platby - Brno	133192	206778	55%

Trendy v počtu transakcí

	2012	2013	Růst
Členské platby - Brno	749	1127	50%

Trendy v počtu inzerátů *nezařazení členové v sekci Odpadlíci a dlužníci!*

	2012	2013	Růst
Aktivní inzeráty	494	796	61%
Plánované inzeráty	35	6	-83%
Vypršené inzeráty	153	259	69%
Vytvořené inzeráty	701	1072	53%

při zařazení i odpadlíků

aktivní inzeráty	525	830	58,10%
------------------	-----	-----	--------

Členové s účtem >2000

stav účtu k 31.12.2013

Hela	Helena Vlašková	2251
czertice	Veronika Minašková a Jaron	2978
Lena	Lenka Bláhová	2979
Papas	Pavel Jandek	3561
Moksha	Mirka Holasová	3625
Houmer76	Daniel Hokl	3824
cechovi	čechovi	3880
Gardenman	Petr Baxant	4112
Vojina	Jiřina Vodičková	4502
Bianco	Jiří Rech	6520

Členové s účtem <-2000

jirivainer	Jiří Vainer	-5259
pusisinka	Dominika Tomanová	-4379
Lenulka	Lenka Tomanová	-4295
Zpievanka	Sarka Polarczyk	-4097
Preman	Libor Soukup	-3995
shb23	Martin Šaback	-3658
gao_1	Petr Jelínek	-3511
erasMacek	Marcela Dibelková	-2854
MilaneK	Milan Suchánek	-2800
Patka	Patricie Tesařová	-2771

Všichni z nich krom Milana Suchánka, který je aktivní jen ve Valašské skupině, ale vykazovali nějakou činnost.

Hrubý produkt na člena (srovnání dvou období) *Zde již zahrnuji i odpadlíky jinak by to zkreslovalo výsledky*

	2012	2013	
Hrubý produkt na člena s příjmem	940,00 (323,23 - 3.719,75)	1.180,00 (368,02 - 2.997,12)	
	N2012	N2013	Růst
	55	81	26%

Přihlášení na člena (srovnání dvou období)

	2012(n=89)	2013(n=126)	Růst
Přihlášení na člena	16,62 (6,84 - 48,00)	13,67 (5,17 - 41,50)	-18%

Lidi se přihlašovali méně do Cyclosu!

Přihlášení na člena během času

	Přihlášení / člen	
2012 - 01	3,25 (1,02 - 7,14)	37
2012 - 02	3,67 (0,60 - 11,00)	34
2012 - 03	4,67 (1,13 - 11,00)	48
2012 - 04	3,00 (0,90 - 11,00)	44
2012 - 05	4,25 (1,17 - 11,00)	44
2012 - 06	5,00 (1,22 - 11,00)	47
2012 - 07	4,67 (1,50 - 11,00)	44
2012 - 08	3,35 (1,37 - 9,00)	57
2012 - 09	3,50 (0,90 - 11,00)	44
2012 - 10	4,00 (0,90 - 11,00)	45
2012 - 11	3,62 (1,00 - 11,00)	51
2012 - 12	4,83 (1,11 - 11,00)	50
2013 - 01	6,00 (1,27 - 11,00)	57
2013 - 02	6,40 (1,74 - 11,00)	69
2013 - 03	5,40 (1,35 - 11,00)	77
2013 - 04	5,00 (1,39 - 11,00)	67
2013 - 05	4,19 (1,63 - 11,00)	77
2013 - 06	4,50 (1,31 - 11,00)	68
2013 - 07	2,57 (0,96 - 7,14)	71
2013 - 08	3,00 (0,76 - 6,00)	62
2013 - 09	3,17 (0,90 - 7,14)	72
2013 - 10	2,79 (0,87 - 6,00)	66
2013 - 11	2,54 (0,91 - 6,00)	66
2013 - 12	3,00 (0,99 - 11,00)	72

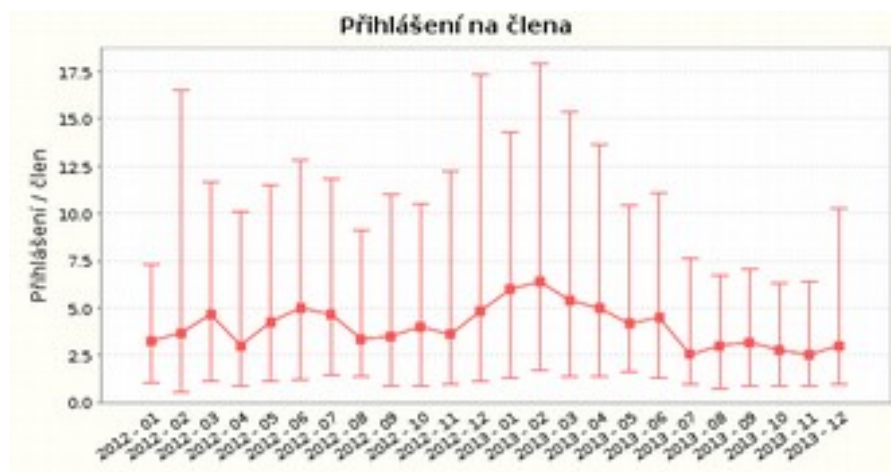

Počet transakcí na člena během času

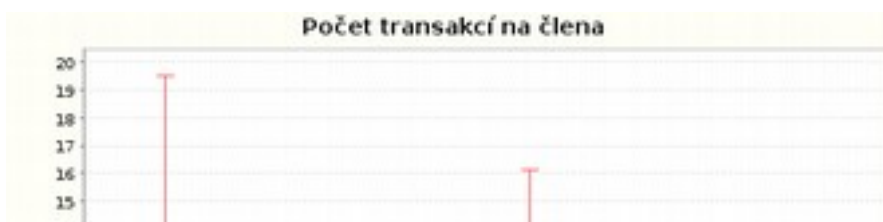

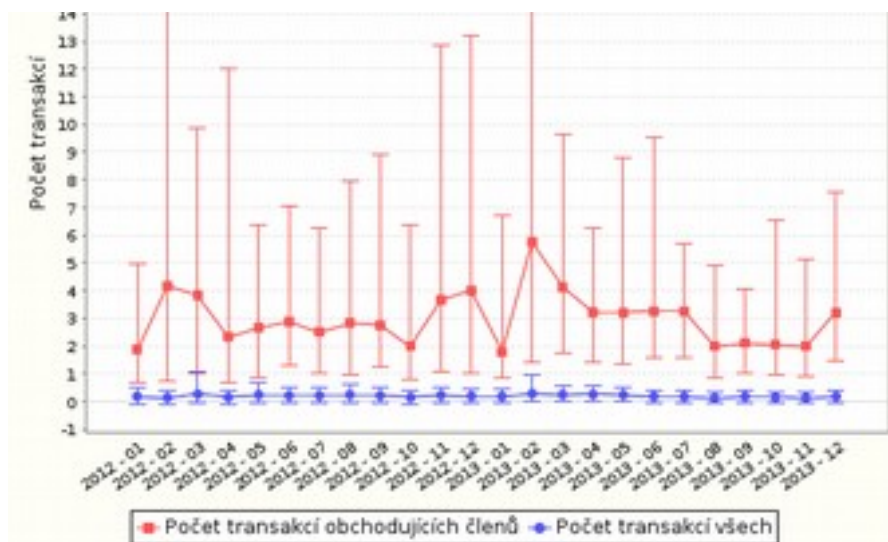

V podstatě žádná změna od 2012,

% neobchodujících členů během času

	% neobchoduj n	
2012 - 01	73,42 (63,68	79
2012 - 02	78,57 (69,80	84
2012 - 03	65,91 (56,01	88
2012 - 04	77,17 (68,60	92
2012 - 05	67,74 (58,24	93
2012 - 06	70,41 (61,37	98
2012 - 07	70,30 (61,39	101
2012 - 08	67,62 (58,67	105
2012 - 09	70,48 (61,75	105
2012 - 10	77,36 (69,39	106
2012 - 11	69,09 (60,46	110
2012 - 12	72,07 (63,73	111
2013 - 01	73,28 (65,22	116
2013 - 02	64,00 (55,59	125
2013 - 03	66,92 (58,92	133
2013 - 04	66,42 (58,52	137
2013 - 05	67,86 (60,12	140
2013 - 06	73,05 (65,73	141
2013 - 07	74,48 (67,39	145
2013 - 08	80,95 (74,60	147
2013 - 09	74,17 (67,19	151
2013 - 10	77,78 (71,19	153
2013 - 11	79,35 (72,98	155
2013 - 12	73,89 (67,01	157

Tři čtvrtiny členů v daném měsíci neudělají jedinou transakci. Žádná změna od 2012 resp. statisticky nevýznamný vzestup.

pomocné výpočty pro účety výpočtu počtu směrod. odchylek stavů účtů
součet absolutních hodnot stavů účtů

119415

hodnota směrodatné odchylky

995,125